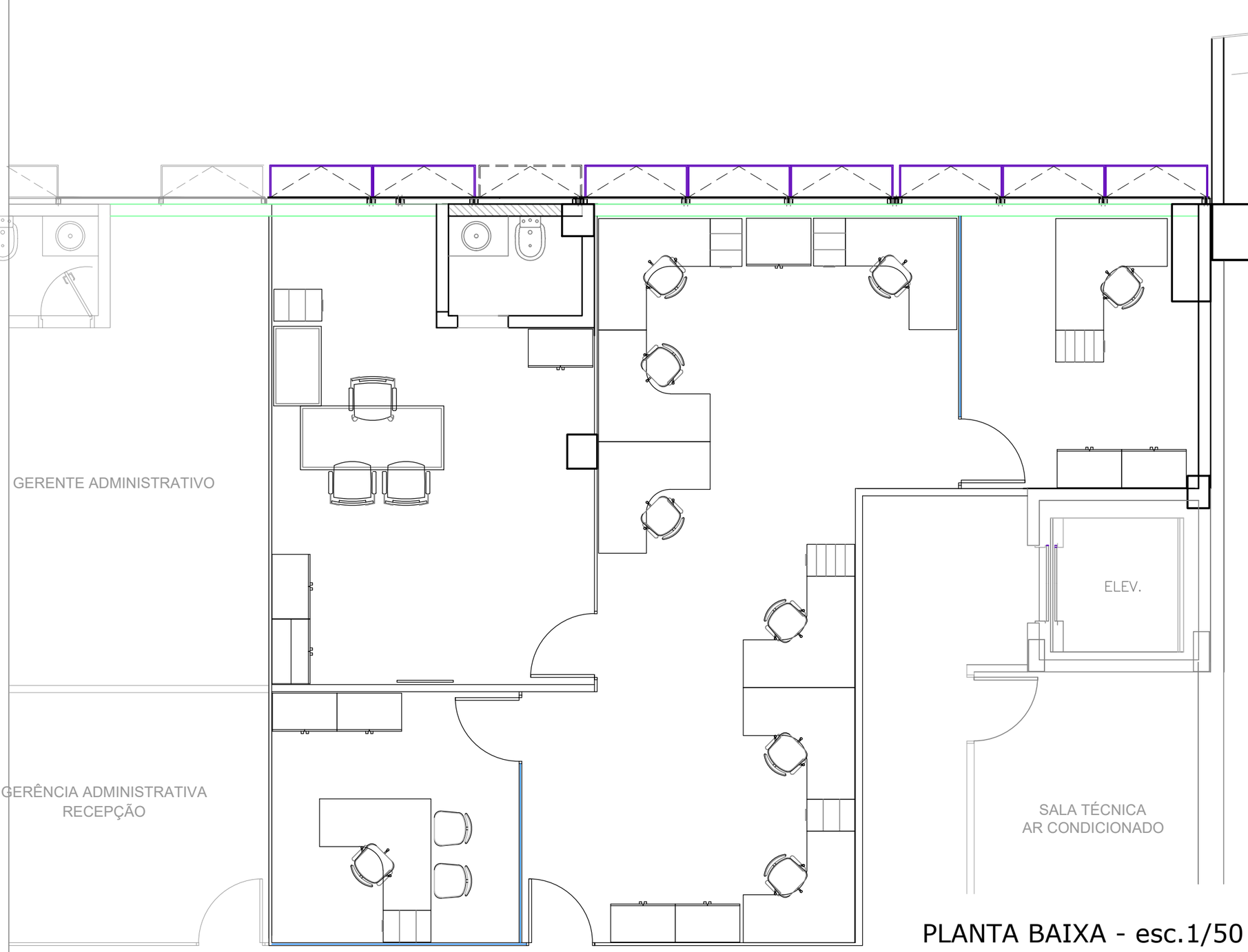

PLANTA BAIXA - esc.1/50

Solicitação:

-ACRESCENTAR DIVISÓRIAS PAINEL CEGO E VIDRO, PARA CRIAR AS SALAS DOS CHEFES.
-DESLOCAR/ INVERTER PORTA DA ENTRADA DO SETOR.
-DESLOCAR 01 APARELHO DE AR CONDICIONADO PARA SALA DE 01 CHEFE.
-ADEQUAÇÃO ELÉTRICA E LÓGICA CONFORME O NOVO
LAYOUT DE MESAS.
-APROVEITAMENTO DE TODO O MOBILÁRIO EXISTENTE.

PROPOSTA

TRIBUNAL DE CONTAS DO ESTADO DE GOIÁS
GERÊNCIA DE ADMIMINISTRAÇÃO
APOIO TÉCNICO

TRIBUNAL DE CONTAS DO ESTADO DE GOIÁS
GERENCIA CONTABILIDADE
1º PVTO - BLOCO A

PRANCHA: 02

JUNHO-2025

CONTEÚDO:
PLANTA BAIXA - PROPOSTA

M:\NOVA_SEDE\PROJETOS EXECUTIVOS\Arquitetura\Arquitetura 2025\LAYOUT - Salas 2025\Layout Gerencia de Contabilidade (bloco B - 1º PVTO)